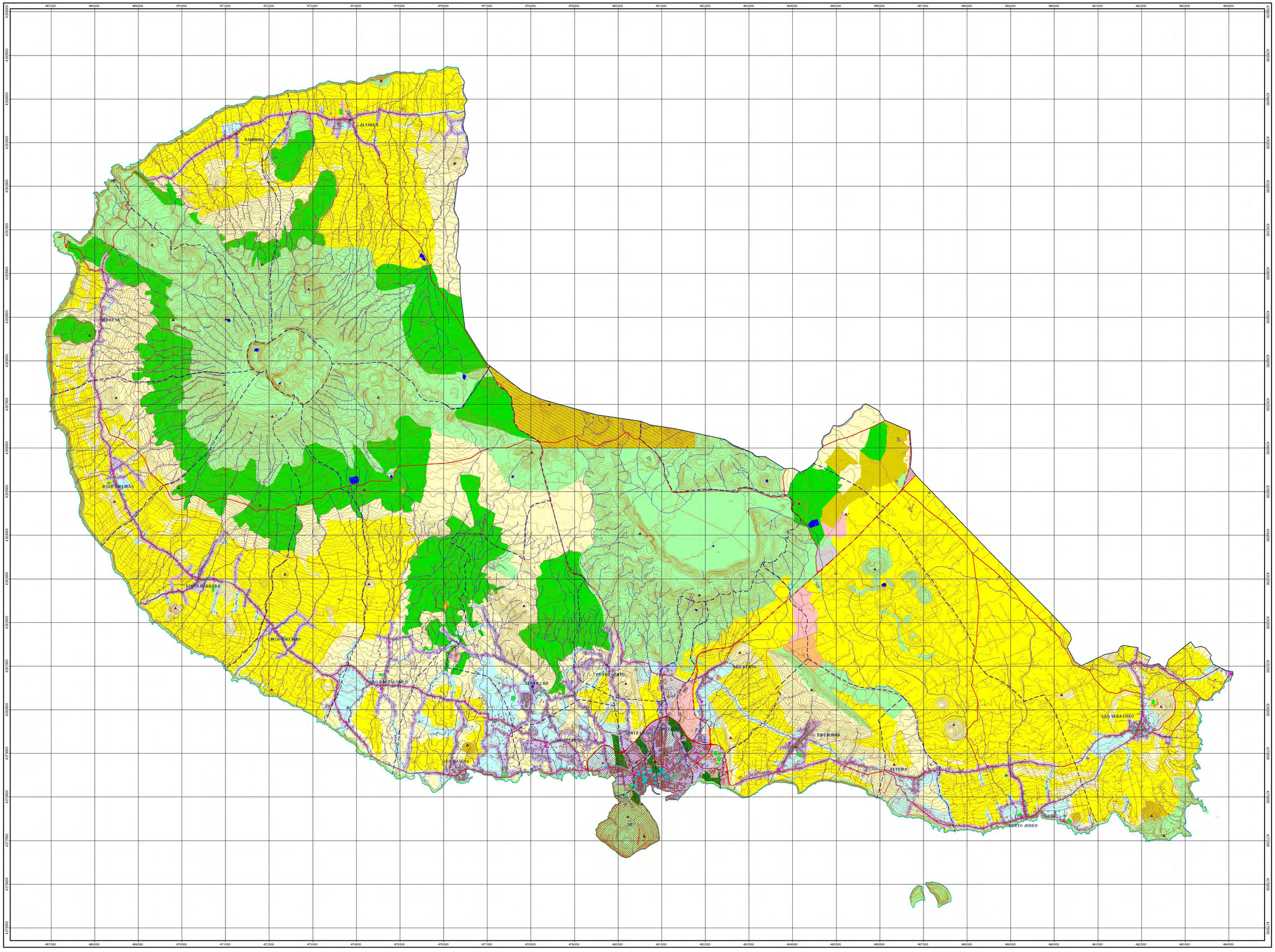

PLANTA DE ORDENAMENTO

- Marco Geodésico
- Heliporto

Edifícios Escolares

- Escola Básica
- Futura Escola Secundária
- Futura Universidade
- Escola Secundária
- Universidade

Imóveis Classificados

- Classificado
- Classificado - Moinho
- Em vias de Classificação

- Zona Classificada, Zona Altamente Condicionada e Zona Condicionada
- Espaços Urbanos
- Espaços Urbanizáveis
- Espaços Verdes de Enquadramento
- Espaços Industriais
- Espaços para Pequena Industria e Armazéns
- Espaço para Equipamentos
- Industria Extractiva (Inertes)
- Industria Extractiva (Geotermia)
- Aterro Sanitario
- Reserva Agrícola Regional
- Espaço Agrícola Não Integrado na Reserva Agrícola Regional
- Espaços Naturais
- Espaços Florestais
- Construções
- Recintos Desportivos
- Lagoas

Vias de Comunicação

- Nível 1 - Via Angra-Praia e Circular Externa de Angra
- Nível 2 - Regionais de Primeira ou Segunda e Ramais
- Nível 3 - Estradas Municipais
- Nível 4 - Caminhos Municipais, Florestais, IROA e outros
- Variante à E. R. 6-2ª (em Projecto)

Limites Administrativos

- Freguesia
- Concelho

Altimetria - Curvas de Nível

- Mestra
- Simples
- Linhas de Água

Fontes cartográficas:
Bióloga Elisabete do Rosário - Cartografia de Vulnerabilidade (1:25mil - 1999/2004)
Bióloga Filipa e do Arquitecto Lopes
Dossiês Florestais da Terceira

1 0 1 2 Kilometros

Escala 1:25000
Sistema de Coordenadas UTM
Fuso 26 - Datum Graciosa
Equidistância 10m

PLANTA DE ORDENAMENTO **8**

CÂMARA MUNICIPAL DE ANGRA DO HEROÍSMO

Fevereiro 2004

PLANO DIRECTOR MUNICIPAL

ANEXO 4

(a que se refere a alínea c) do artigo 4.º do DRR 38/2004/A, de 11/11 — diploma de ratificação do PDM de Angra do Heroísmo)

Espaços Urbanizáveis de Baixa Densidade

ANEXO 5

(a que se refere o n.º 3 do artigo 6.º do DRR 38/2004/A, de 11/11 — diploma de ratificação do PDM de Angra do Heroísmo)

"A Planta de Ordenamento apresentada já se encontra actualizada no que respeita ao presente anexo, publicado no Decreto Regulamentar Regional acima mencionado".